

# Evidence majetku



Modul majetku umožňuje evidovat **dlouhodobý hmotný a nehmotný majetek**, a to včetně souborů hmotného majetku. V Allegru je ale také možné vést evidenci **drobného majetku**.

Sami si určíte hranici vstupních cen pro zařazení do dlouhodobého majetku, a to jak **z hlediska účetního, tak i daňového**. Ke kartě majetku si lze také zapsat důležité poznámky a přiložit libovolné množství elektronických souborů a důležité **dokumenty tak máte při po ruce**.

## Hlavní přednosti a charakteristiky

- ✓ evidence dlouhodobého hmotného a nehmotného majetku včetně souboru **movitých věcí**
- ✓ evidence **drobného majetku**
- ✓ možnost zadání dalších operací s majetkem typu **technického zhodnocení, změny ceny a oprávek** se zahrnutím do výpočtu odpisů a dalších operací (např. opravy) bez vlivu na výpočet odpisů
- ✓ sledování **umístění majetku a odpovědných osob** v čase
- ✓ **účetní a daňové** odpisy
- ✓ související tiskové **reporty s možností exportu** dat do excelu

## Schéma modulu

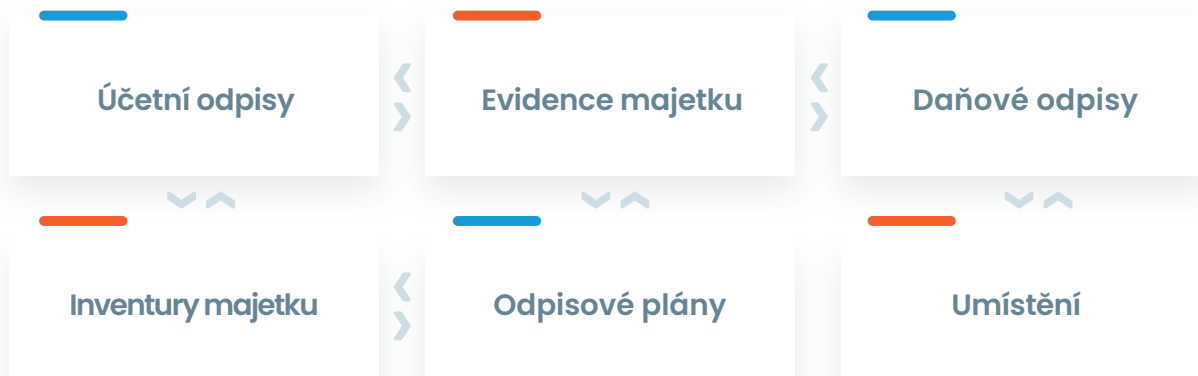

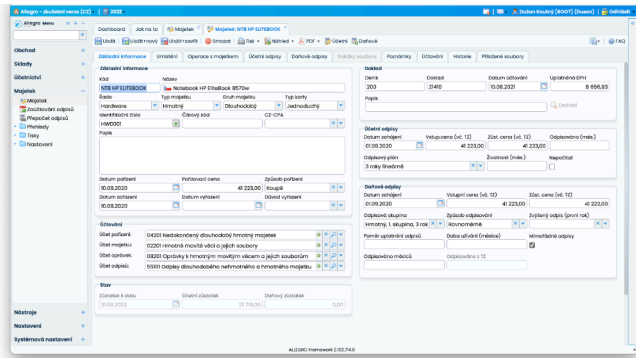

## Evidenci majetku

Modul majetku umožňuje **evidovat dlouhodobý hmotný a nehmotný majetek**, a to včetně souborů hmotného majetku. V Allegru je ale také možné vést **evidenci drobného majetku**. Sami si určíte hranici vstupních cen pro zařazení do dlouhodobého majetku, a to jak z hlediska **účetního, tak i daňového**. Ke kartě majetku si lze také zapsat důležité poznámky a přiložit libovolné množství elektronických souborů a důležité **dokumenty tak máte při po ruce**.

## Řady majetku

Majetek si lze členit dle vlastní potřeby a **řadit si jej do vytvořených řad** majetku (například auta, budovy, hardware,...). Na řadách si lze nastavit údaje o **typu a druhu majetku, číslování a účtování majetku** a zefektivnit si tak samotné zadávání dat o majetku do systému. Samozřejmostí je filtrování v sestavách dle tohoto členění.

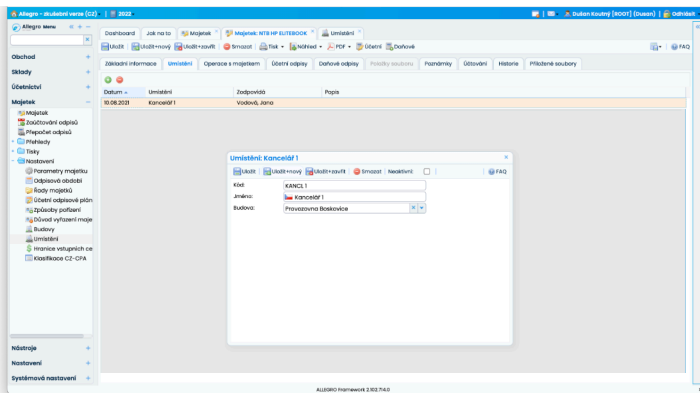
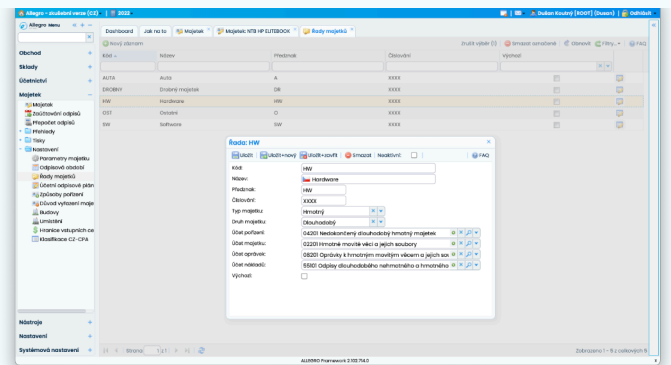

## Umístění a odpovědnost za majetek

U každého majetku je možné sledovat, **kde se aktuálně nachází společně s osobou, která za něj zodpovídá**. Majetek lze sledovat po střediscích a/ nebo konkrétních umístěních. Umístění si lze stanovit i v rámci jednotlivých budov. Zodpovědnou osobu a umístění majetku lze měnit v čase, avšak historie těchto údajů zůstává zachována. Z Allegra pak získáte **podklady pro fyzickou inventarizaci majetku**.

## Technické zhodnocení a opravy

Allegro podporuje evidenci **veškerých operací souvisejících s majetkem**. Je možné evidovat provedená **technická zhodnocení, změny ceny a změny oprávek**. Všechny tyto operace Allegro zahrne **do výpočtu účetních a daňových odpisů**. Dále Allegro umožňuje také evidovat další typy nákladů spojených s majetkem, například **provedené opravy**, které již nemají vliv na výpočet odpisů.

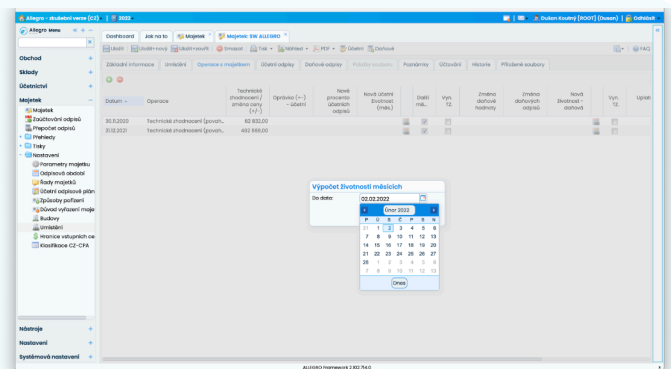

# Účetní odpisy

V Allegru lze nastavit vlastní **odpisové plány**, které umožňují výpočet **lineárních i nelineárních** účetních odpisů. Při převodu majetku z jiného systému, Allegro na základě zadaných údajů **dopočítá následující účetní odpisy**. Odpisy lze korigovat také ručně. Účetní odpisy je možné **zaúčtovat do modulu účetnictví hromadně** na jedno kliknutí myši.

Období	Průběžná hodnota	Změna hodnoty	Změna odpisu	Odpis	Kumulovaný odpis	Technické zhořcení	Hodnota majetku	Zůstatková hodnota	Ruční korekce	Popis	Zaúčtováno
1 30.09.2020	41 223,00	0,00	0,00	1 148,00	1 148,00	0,00	41 223,00	40 075,00			
2 30.09.2020	40 077,00	0,00	0,00	1 148,00	2 296,00	0,00	41 223,00	38 927,00			
3 30.09.2020	38 930,00	0,00	0,00	1 148,00	3 444,00	0,00	41 223,00	37 779,00			
4 30.09.2020	37 782,00	0,00	0,00	1 148,00	4 592,00	0,00	41 223,00	36 631,00			
5 30.09.2020	36 584,00	0,00	0,00	1 148,00	5 740,00	0,00	41 223,00	35 483,00			
6 30.09.2020	35 436,00	0,00	0,00	1 148,00	6 888,00	0,00	41 223,00	34 335,00			
7 30.09.2020	34 340,00	0,00	0,00	1 148,00	8 036,00	0,00	41 223,00	33 187,00			
8 30.09.2020	33 292,00	0,00	0,00	1 148,00	9 184,00	0,00	41 223,00	32 039,00			
9 30.09.2020	32 144,00	0,00	0,00	1 148,00	10 332,00	0,00	41 223,00	30 891,00			
10 30.09.2020	30 996,00	0,00	0,00	1 148,00	11 480,00	0,00	41 223,00	29 743,00			
11 30.09.2020	29 848,00	0,00	0,00	1 148,00	12 628,00	0,00	41 223,00	28 595,00			
12 30.09.2020	28 700,00	0,00	0,00	1 148,00	13 776,00	0,00	41 223,00	27 447,00			
13 30.09.2020	27 552,00	0,00	0,00	1 148,00	14 924,00	0,00	41 223,00	26 299,00			
14 30.09.2020	26 404,00	0,00	0,00	1 148,00	16 072,00	0,00	41 223,00	25 151,00			
15 30.09.2020	25 256,00	0,00	0,00	1 148,00	17 220,00	0,00	41 223,00	24 003,00			
16 30.09.2020	24 108,00	0,00	0,00	1 148,00	18 368,00	0,00	41 223,00	22 855,00			
17 30.09.2020	22 960,00	0,00	0,00	1 148,00	19 516,00	0,00	41 223,00	21 707,00			
18 30.09.2020	21 812,00	0,00	0,00	1 148,00	20 664,00	0,00	41 223,00	20 559,00			
19 30.09.2020	20 664,00	0,00	0,00	1 148,00	21 812,00	0,00	41 223,00	19 411,00			
20 30.09.2020	19 516,00	0,00	0,00	1 148,00	22 960,00	0,00	41 223,00	18 263,00			
21 30.09.2020	18 368,00	0,00	0,00	1 148,00	24 108,00	0,00	41 223,00	17 115,00			
22 30.09.2020	17 220,00	0,00	0,00	1 148,00	25 256,00	0,00	41 223,00	15 967,00			
23 30.09.2020	16 072,00	0,00	0,00	1 148,00	26 404,00	0,00	41 223,00	14 819,00			
24 30.09.2020	14 876,00	0,00	0,00	1 148,00	27 552,00	0,00	41 223,00	13 671,00			
25 30.09.2020	13 728,00	0,00	0,00	1 148,00	28 700,00	0,00	41 223,00	12 523,00			
26 30.09.2020	12 580,00	0,00	0,00	1 148,00	29 848,00	0,00	41 223,00	11 375,00			
27 30.09.2020	11 432,00	0,00	0,00	1 148,00	30 996,00	0,00	41 223,00	10 227,00			

Období	Průběžná hodnota	Operační hodnota	Operační odpis	Odpis	Kumulovaný odpis	Technické zhořcení	Hodnota majetku	Zůstatková hodnota	Ruční korekce	Popis	Zaúčtováno
2020	41 223,00	0,00	0,00	13 744,00	13 744,00	0,00	41 223,00	27 479,00			
2021	38 639,00	0,00	0,00	13 752,00	27 496,00	0,00	41 223,00	22 887,00			
2022	22 887,00	0,00	0,00	13 752,00	41 248,00	0,00	41 223,00	13 719,00			

# Daňové odpisy

Výpočet daňových odpisů odráží **aktuální platnou legislativu** a podporuje všechny způsoby daňového odpisování s možností ruční korekce. Daňové odpisy je možné **přerušit nebo také určit poměr uplatnění** daňových odpisů. Při **převodu majetku** z jiného systému, Allegro na základě zadaných údajů **dopočítá následující daňové odpisy**.

# Sestavy a exporty

Modul majetku obsahuje všechny **základní sestavy spojené s evidencí majetku** s dostatečným množstvím filtrů jako je karta majetku, soupis majetku, soupis provedených majetkových operací, podklady pro inventuru a další. Data z reportů **je možné exportovat** do excelu.

Dashboard | Jak na to | **Majetek** | Porovnání účetních a daňových odpisů

Zobrazit náhled | PDF | Email | Lokální tisk | Nastavení tisku | Export | čeština | (výchozí)

Filtr

Období od: 2022

Období do: 2022

Majetek: Vše

Typ majetku: Vše

Druh majetku: Vše

Hodnota odpisů: Uplatněná

Detailní tisk:

Karta majetku Stav ke dni: 01.06.2022 01.08.2022 18:39:26 1 / 1

Název: Notebook HP EliteBook 8570w

Kód: NTB HP ELITEBOOK Identifikační číslo: HW0001

Druh: Dlouhodobý Typ: Hmotný Rada: Hardware

Datum pořízení: 10.08.2020 Pořizovací cena: 41 223,00 Aktuál. poř. cena: 41 223,00 Způsob pořízení: Koupě

Datum zařazení: 10.08.2020 Datum vyřazení: Způsob vyřazení: Koupě

Uplatněná DPH: 6 656,83 Deník: 200 Doklad: 21410

Účet pořízení: 6201 Nedokončený dlouhodobý hmotný majetek

Účet majetku: 0201 Hmotné movité věci a jejich soubory

Účet oprav: 08201 Opravy k hmotným movitým věcem a jejich souborům

Účet odpisů: 55101 Odpisy dlouhodobého nehmotného a hmotného majetku

Účetní odpisy - NTB HP ELITEBOOK

Vstupní cena: 41 223,00 Aktuál. poř. cena: 41 223,00 Zůstatková cena: 13 719,00 Odpisový plán: 3 roky lineární

Zivotnost:

Období	Pořádková hodnota	Změna hodnoty	Změna odpisu	Odpis	Kumulovaný odpis	Technické zhořcení	Zůstatková hodnota
2020	41 223,00	0,00	0,00	4 584,00	4 584,00	0,00	36 639,00
2021	38 639,00	0,00	0,00	13 752,00	18 336,00	0,00	22 887,00
2022	22 887,00	0,00	0,00	9 168,00	27 504,00	0,00	13 719,00

Daňové odpisy - NTB HP ELITEBOOK

Vstupní cena: 41 223,00 Aktuál. poř. cena: 41 223,00 Zůstatková cena: 0,00 Zrylený odpis: 0,00

Doba užívání: Mnoholeté odpisy: Ano Způsob odpisování: Rovnoměrné Odpisová skupina: Hmotný, 1. skupina, 3 roky

Období	Pořádková hodnota	Úprava hodnoty	Úprava odpisu	Odpis	Kumulovaný odpis	Technické zhořcení	Zůstatková hodnota	Poměr uplatnění	Uplatňování odpisů
2020	41 223,00	0,00	0,00	13 744,00	13 744,00	0,00	27 479,00	13 744,00	
2021	27 479,00	0,00	0,00	27 479,00	41 223,00	0,00	0,00	27 479,00	

Automatické ukládání | Allegro - zkušební verze (CZ) - Majetek\_2022-08-01

Domů | Vložení | Kreslení | Rozložení stránky | Vzorce | Data | Revize | Zobrazení | Řečnické mi

Calibri | 10 | B I U | Obecný | Podmíněné formátování | Vložit | Sdílet | Komentáře

Formátovat jako tabulku | Odstranit | Formát | Úpravy | Citlivost

	A	B	C	D	E	F	G	H	I	J	K
	Kód	Název	Rada	Identifikační číslo	Zařazeno	Druh majetku	Typ majetku	Pořizovací cena	Účetní zůstatek	Daňový zůstatek	Přepočítat
1	DILNA	Dílňa renovací	Ostatní	O0001	01.12.1964	Dlouhodobý	Hmotný	209 842,80	0,00	7 984,88	Ne
2	KAVOVAR NCR841 BCE	Kávoovar Nivova NCR841	Drobný majetek	DR0001	03.12.2020	Drobný	Hmotný	20 580,00	0,00	0,00	Ne
3	NTB HP ELITEBOOK	Notebook HP EliteBook 8570w	Hardware	HW0001	10.08.2020	Dlouhodobý	Hmotný	41 223,00	13 719,00	0,00	Ne
5	SKODA OCTAVIA	Škoda Octavia 2B00409	Auta	AG001	05.06.2021	Dlouhodobý	Hmotný	600 000,00	460 000,00	200 000,00	Ne
6	SW ALLEGRO	Software Allegro	Software	SW0001	31.12.2019	Dlouhodobý	Nehmotný	152 270,00	538 858,00	318 853,00	Ne

Export

Připraven | Přístupnost: Dokument vyhovuje požadavkům | 100%